

## AUSTRALIA

### Mercado del Este

#### Evolución Tipo de Cambio e Indicador General:

	3/7/2024	10/7/2024	Variación U\$S
INDICADOR AUD	11.25	11.07	↓ -0.18
PAR. CAMBIARIA	0.668	0.674	↑ 0.006
INDICADOR U\$S	7.51	7.46	↓ -0.05

Fuente: WESTPAC - AWEX

#### Comentarios:

La segunda semana de remates de la temporada 2024-2025 cerró en líneas generales con bajas para casi todas las categorías, con excepción de las lanas entre 25mic y 32mic donde se observan leves aumentos. Durante los dos días de remates se ofrecieron un total de 31.147 fardos de los cuáles se vendió el 86% de los mismos. Las subastas continuarán el día martes 16 de julio con una oferta estimada en 30.518 fardos para toda la semana.

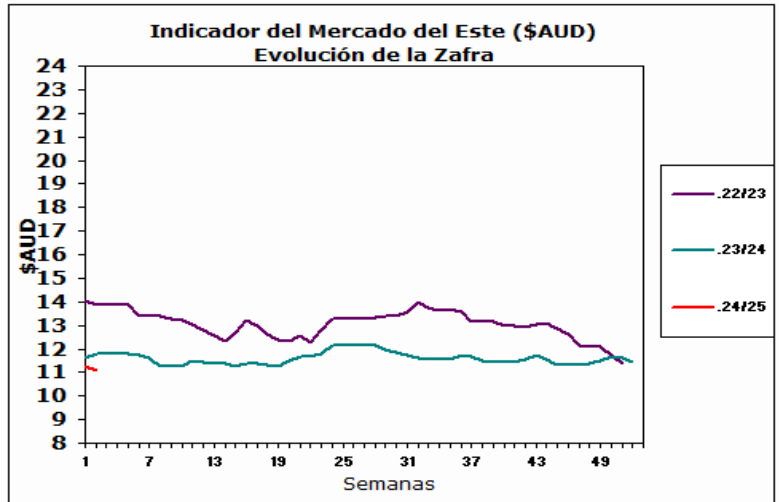

Fuente: Sipym - PROLANA en base AWEX

## ARGENTINA

#### Variación Paridad Cambiaria (Dólar Comprador)

1 U\$S	3/7/2024	10/7/2024
\$	911.50	915.50

Fuente: SIPyM - PROLANA en base BNA

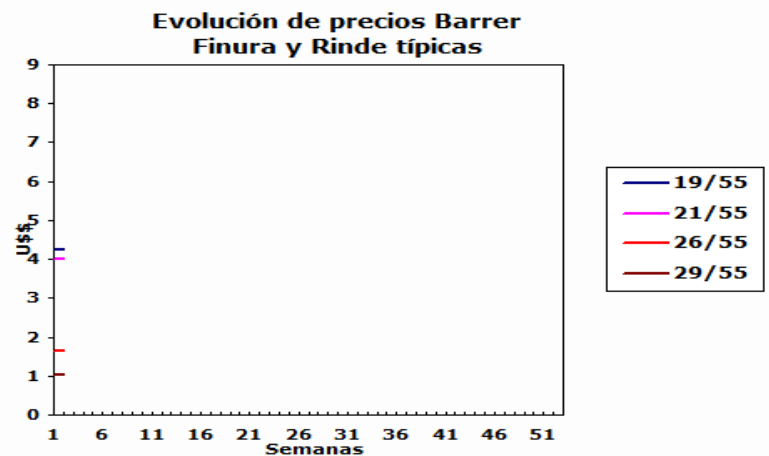

#### Comentarios:

La paridad cambiaria entre el Dólar americano y el Peso argentino aumentó \$4,0 con respecto al cierre de la semana anterior según informa el Banco de la Nación Argentina.

## VENTAS SEMANALES

Provincia	Finura $\mu$	Rinde %	Total Kgs.	Precio Real U\$S	Tipo de Esquila
-----------	--------------	---------	------------	------------------	-----------------

## Pre-parto

Lanas Prolana de esquila pre-parto de buen largo, resistencia y color, buen estilo y presentación

Precios Orientativos SIPyM-PROLANA (u\$s)

Precio barrer contado sin IVA, incluyendo adicional Prolana y lana puesta en el galpón de esquila

Finura μ	Variación %	Rinde al Peine					
		50%	55%	60%	65%	70%	75%
16.0	↓ -1.33 %	5.22	5.74	6.27	6.79	7.31	7.84
16.5	↓ -1.20 %	4.89	5.38	5.87	6.36	6.85	7.34
17.0	↓ -1.04 %	4.56	5.02	5.48	5.93	6.39	6.85
17.5	↓ -1.10 %	4.35	4.78	5.22	5.65	6.09	6.52
18.0	↓ -0.56 %	4.15	4.56	4.98	5.39	5.81	6.23
18.5	↓ -1.19 %	3.96	4.36	4.76	5.16	5.56	5.95
19.0	↑ 0.02 %	3.87	4.25	4.64	5.03	5.42	5.80
19.5	↓ -0.72 %	3.75	4.12	4.50	4.87	5.25	5.62
20.0	↓ -0.90 %	3.68	4.05	4.42	4.79	5.16	5.53
20.5	↓ -0.35 %	3.67	4.03	4.40	4.77	5.14	5.50
21.0	↑ 0.20 %	3.65	4.01	4.38	4.75	5.11	5.48
21.5	↑ 0.30 %	3.55	3.91	4.26	4.62	4.98	5.33
22.0	↑ 0.41 %	3.46	3.80	4.15	4.50	4.84	5.19
22.5	↓ -3.04 %	3.22	3.54	3.86	4.18	4.51	4.83
23.0	↓ -6.76 %	2.98	3.27	3.57	3.87	4.17	4.47
23.5	↓ -5.25 %	2.75	3.03	3.31	3.58	3.86	4.14
24.0	↓ -3.43 %	2.53	2.79	3.04	3.30	3.55	3.81
24.5	↓ -1.17 %	2.16	2.40	2.64	2.87	3.11	3.33

Nota: Los valores orientativos, variarán por tamaño de lote, distancia a barraca, acuerdo comercial y situaciones particulares del mercado local.

## Post-parto

Lanas Prolana de esquila post-parto de buena presentación

Precios Orientativos SIPyM-PROLANA (u\$s)

Precio barrer contado sin IVA, incluyendo adicional Prolana y lana puesta en el galpón de esquila

Finura μ	Variación %	Rinde al Peine				
		40%	45%	50%	55%	60%
16.0	↓ -2.42 %	3.91	4.45	5.02	5.55	6.05
16.5	↓ -2.29 %	3.66	4.16	4.70	5.20	5.67
17.0	↓ -2.14 %	3.42	3.88	4.38	4.85	5.29
17.5	↓ -2.20 %	3.25	3.70	4.18	4.62	5.04
18.0	↓ -1.67 %	3.10	3.53	3.98	4.41	4.81
18.5	↓ -2.29 %	2.97	3.38	3.81	4.21	4.60
19.0	↓ -1.09 %	2.92	3.32	3.71	4.11	4.48
19.5	↓ -1.82 %	2.83	3.22	3.60	3.98	4.34
20.0	↓ -2.00 %	2.79	3.17	3.56	3.96	4.32
20.5	↓ -1.47 %	2.77	3.15	3.54	3.94	4.29
21.0	↓ -0.92 %	2.76	3.14	3.52	3.92	4.27
21.5	↓ -0.82 %	2.69	3.05	3.43	3.81	4.16
22.0	↓ -0.72 %	2.64	3.00	3.35	3.73	4.07
22.5	↓ -4.13 %	2.46	2.79	3.12	3.47	3.79
23.0	↓ -7.81 %	2.27	2.59	2.89	3.21	3.50
23.5	↓ -6.32 %	2.13	2.42	2.70	2.99	3.26
24.0	↓ -4.52 %	1.96	2.22	2.49	2.75	3.00
24.5	↓ -2.30 %	1.67	1.90	2.12	2.37	2.60

Nota: Los valores orientativos, variarán por tamaño de lote, distancia a barraca, acuerdo comercial y situaciones particulares del mercado local.

## Patagónicas

Lanas Prolana de esquila de buen largo y color, buen estilo y presentación

Precios Orientativos SIPyM-PROLANA (u\$s)

Precio barrer contado sin IVA, incluyendo adicional Prolana y lana puesta en el galpón de esquila

Finura μ	Variación %	Rinde al Peine					
		50%	55%	60%	65%	70%	75%
<b>25.0</b>	↑ 1.84 %	1.92	2.12	2.32	2.53	2.74	2.94
<b>26.0</b>	↑ 1.18 %	1.50	1.66	1.82	1.98	2.14	2.30
<b>27.0</b>	↑ 0.80 %	1.26	1.39	1.53	1.67	1.80	1.93
<b>28.0</b>	↑ 0.25 %	1.02	1.13	1.24	1.35	1.47	1.57
<b>29.0</b>	↑ 0.20 %	0.94	1.04	1.14	1.24	1.35	1.44
<b>30.0</b>	↑ 0.15 %	0.88	0.97	1.07	1.16	1.26	1.35
<b>31.0</b>	↑ 0.35 %	0.83	0.91	1.00	1.09	1.18	1.27
<b>32.0</b>	↑ 0.57 %	0.77	0.85	0.93	1.02	1.10	1.18

Nota: Los valores orientativos, variarán por tamaño de lote, distancia a barraca, acuerdo comercial y situaciones particulares del mercado local.

## No Patagónicas - Litoral

Lanas cruza producidas fuera de la región patagónica

Precios Orientativos SIPyM-PROLANA (u\$s)

Precio barrer contado (90%, 10%) y lana puesta en el galpón de esquila

	Variación %	Rinde al Peine				
		64%	66%	68%	70%	72%
Ideal Fino (24.5 mic.)	↓ -1.17 %	2.69	2.83	2.91	3.05	3.13
Ideal (26.5 mic.)	↑ 1.00 %	1.71	1.78	1.85	1.92	1.99
Corriedale (27.0) mic.	↑ 0.80 %	1.55	1.61	1.67	1.75	1.80
Corriedale (28.5) mic.	↑ 0.22 %	1.21	1.25	1.30	1.36	1.40
Corriedale (30.0) mic.	↑ 0.15 %	1.06	1.11	1.15	1.21	1.24
Romney	↑ 0.56 %	0.92	0.97	1.01	1.06	1.09

Nota: Los valores orientativos, variarán por tamaño de lote, distancia a barraca, acuerdo comercial y situaciones particulares del mercado local.

## No Patagónicas - Buenos Aires

Lanas cruza producidas fuera de la región patagónica

Precios Orientativos SIPyM-PROLANA (u\$s)

Precio barrer contado (90%, 10%) y lana puesta en el galpón de esquila

	Variación %	Rinde al Peine					
		60%	63%	65%	67%	69%	71%
Corriedale (27.0) mic.	↑ 0.80 %	1.53	1.60	1.67	1.71	1.76	1.83
Corriedale (28.5) mic.	↑ 0.22 %	1.10	1.16	1.22	1.27	1.32	1.38
Corriedale (30.0) mic.	↑ 0.15 %	0.97	1.03	1.08	1.12	1.17	1.23
Romney (32.0) mic.	↑ 0.56 %	0.84	0.90	0.95	0.98	1.02	1.06

Nota: Los valores orientativos, variarán por tamaño de lote, distancia a barraca, acuerdo comercial y situaciones particulares del mercado local.