



Semana 18 del 29 al 30 de Octubre de 2024

## AUSTRALIA

### Mercado del Este

Evolución Tipo de Cambio e Indicador General:

	23/10/2024	30/10/2024	Variación U\$S
<b>INDICADOR AUD</b>	11.31	11.25	i -0.06
<b>PAR. CAMBIARIA</b>	0.668	0.654	i -0.014
<b>INDICADOR U\$S</b>	7.55	7.35	i -0.20

Fuente: WESTPAC - AWEX

**Comentarios:**

La décimo octava semana de remates laneros estuvo marcada por una baja tanto en el indicador de mercado como en la paridad cambiaria entre las dos monedas de referencia (Dólar australiano/Dólar americano), esto generó que la gran mayoría de las categorías de lanas cierren en baja, algunas de consideración. Durante los dos días de remates se ofrecieron un total de 38.904 fardos de los cuáles se vendió el 90% de los mismos. Las subastas continuarán el día martes 5 de noviembre en Sydney, Melbourne y Fremantle con una oferta cercana a los 37.991 fardos.

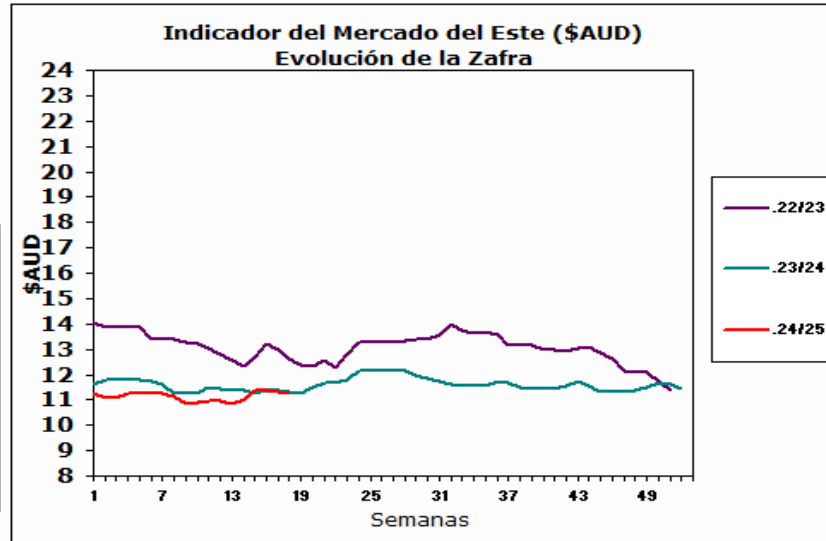

Fuente: Sipym - PROLANA en base AWEX

## ARGENTINA

Variación Paridad Cambiaria (Dólar Comprador)

1 U\$S	23/10/2024	30/10/2024
\$	981.50	986.00

Fuente: SI PyM - PROLANA en base BNA

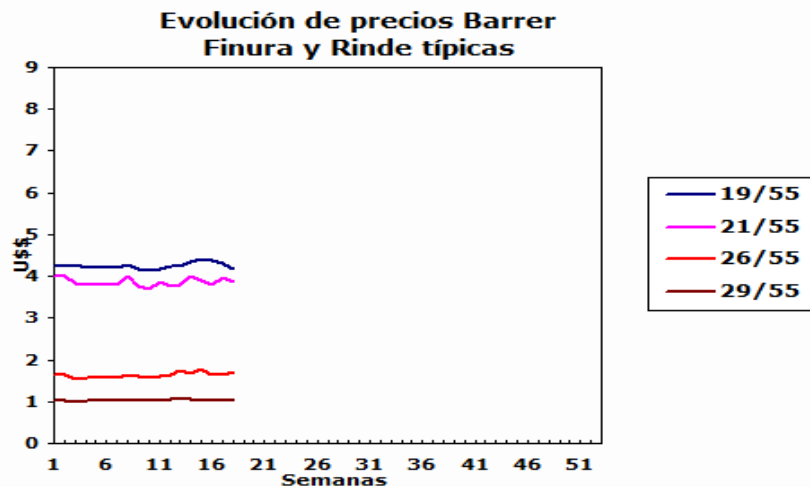

**Comentarios:**

La paridad cambiaria entre el Dólar americano y el Peso argentino aumentó \$4,50 con respecto al cierre de la semana anterior según informa el Banco de la Nación Argentina.

### VENTAS SEMANALES

Provincia	Finura m	Rinde %	Total Kgs.	Precio Real U\$S	Tipo de Esquila
-----------	----------	---------	------------	------------------	-----------------



## ARGENTINA: Lanas Finas

### Pre-parto

Lanas Prolana de esquila pre-parto de buen largo, resistencia y color, buen estilo y presentación

Precios Orientativos SIPyM-PROLANA (u\$s)

Precio barrer contado sin IVA, incluyendo adicional Prolana y lana puesta en el galpón de esquila

Finura m	Variación %	Rinde al Peine					
		50%	55%	60%	65%	70%	75%
16.0	j -2.55 %	5.12	5.64	6.15	6.66	7.18	7.69
16.5	j -2.79 %	4.84	5.32	5.81	6.29	6.77	7.26
17.0	j -3.07 %	4.55	5.00	5.46	5.92	6.37	6.83
17.5	j -4.06 %	4.31	4.74	5.17	5.61	6.04	6.47
18.0	j -4.45 %	4.08	4.49	4.90	5.31	5.72	6.13
18.5	j -3.80 %	3.90	4.29	4.69	5.08	5.47	5.86
19.0	j -2.67 %	3.80	4.18	4.57	4.95	5.33	5.71
19.5	j -2.50 %	3.70	4.07	4.44	4.81	5.18	5.55
20.0	j -2.66 %	3.60	3.96	4.32	4.68	5.04	5.40
20.5	j -2.37 %	3.56	3.92	4.27	4.63	4.99	5.34
21.0	j -2.06 %	3.52	3.87	4.23	4.58	4.93	5.29
21.5	j -3.84 %	3.33	3.66	3.99	4.33	4.66	4.99
22.0	j -5.75 %	3.13	3.44	3.76	4.07	4.39	4.70
22.5	j -5.00 %	2.94	3.23	3.52	3.82	4.11	4.41
23.0	j -4.13 %	2.74	3.02	3.29	3.57	3.84	4.12
23.5	j -3.13 %	2.55	2.80	3.06	3.31	3.57	3.82
24.0	j -1.93 %	2.35	2.59	2.82	3.06	3.29	3.53
24.5	j -0.45 %	2.05	2.28	2.50	2.72	2.94	3.16

Nota: Los valores orientativos, variarán por tamaño de lote, distancia a barraca, acuerdo comercial y situaciones particulares del mercado local.

### Post-parto

Lanas Prolana de esquila post-parto de buena presentación

Precios Orientativos SIPyM-PROLANA (u\$s)

Precio barrer contado sin IVA, incluyendo adicional Prolana y lana puesta en el galpón de esquila

Finura m	Variación %	Rinde al Peine				
		40%	45%	50%	55%	60%
16.0	j -3.62 %	3.84	4.36	4.92	5.44	5.94
16.5	j -3.87 %	3.62	4.12	4.65	5.14	5.61
17.0	j -4.14 %	3.41	3.87	4.37	4.83	5.27
17.5	j -5.13 %	3.23	3.67	4.14	4.58	5.00
18.0	j -5.52 %	3.06	3.48	3.92	4.34	4.74
18.5	j -4.87 %	2.92	3.32	3.75	4.15	4.53
19.0	j -3.75 %	2.88	3.27	3.65	4.04	4.41
19.5	j -3.59 %	2.80	3.18	3.55	3.93	4.29
20.0	j -3.75 %	2.72	3.09	3.47	3.86	4.21
20.5	j -3.46 %	2.69	3.06	3.44	3.82	4.17
21.0	j -3.16 %	2.66	3.03	3.40	3.78	4.12
21.5	j -4.91 %	2.52	2.86	3.21	3.57	3.90
22.0	j -6.81 %	2.39	2.72	3.04	3.38	3.69
22.5	j -6.07 %	2.24	2.55	2.85	3.17	3.46
23.0	j -5.21 %	2.09	2.38	2.66	2.96	3.23
23.5	j -4.23 %	1.96	2.23	2.50	2.76	3.01
24.0	j -3.05 %	1.81	2.06	2.30	2.55	2.78
24.5	j -1.60 %	1.58	1.80	2.01	2.24	2.46

Nota: Los valores orientativos, variarán por tamaño de lote, distancia a barraca, acuerdo comercial y situaciones particulares del mercado local.

**ARGENTINA: Lanas Cruza**

**Patagónicas**

Lanas Prolana de esquila de buen largo y color, buen estilo y presentación

Precios Orientativos SIPyM-PROLANA (u\$s)

**Precio barrer contado sin IVA, incluyendo adicional Prolana y lana puesta en el galpón de esquila**

Finura m	Variación %	Rinde al Peine						
		50%	55%	60%	65%	70%	75%	
25.0	h 1.38 %	1.87	2.06	2.26	2.46	2.67	2.86	
26.0	h 3.94 %	1.55	1.72	1.89	2.05	2.22	2.38	
27.0	h 2.27 %	1.28	1.42	1.56	1.70	1.84	1.97	
28.0	i -0.18 %	1.01	1.12	1.23	1.34	1.45	1.55	
29.0	i -0.07 %	0.94	1.04	1.14	1.25	1.35	1.45	
30.0	h 0.05 %	0.89	0.98	1.08	1.18	1.27	1.37	
31.0	i -1.04 %	0.83	0.91	1.00	1.09	1.18	1.27	
32.0	i -2.28 %	0.76	0.84	0.92	1.00	1.08	1.16	

Nota: Los valores orientativos, variarán por tamaño de lote, distancia a barraca, acuerdo comercial y situaciones particulares del mercado local.

**No Patagónicas - Litoral**

Lanas cruza producidas fuera de la región patagónica

Precios Orientativos SIPyM-PROLANA (u\$s)

**Precio barrer contado (90%, 10%) y lana puesta en el galpón de esquila**

	Variación %	Rinde al Peine				
		64%	66%	68%	70%	72%
Ideal Fino (24.5 mic.)	i -0.45 %	2.55	2.68	2.76	2.89	2.97
Ideal (26.5 mic.)	h 3.18 %	1.76	1.83	1.90	1.97	2.05
Corriedale (27.0) mic.	h 2.27 %	1.57	1.64	1.70	1.78	1.83
Corriedale (28.5) mic.	i -0.13 %	1.20	1.25	1.30	1.36	1.40
Corriedale (30.0) mic.	h 0.05 %	1.07	1.12	1.17	1.22	1.26
Romney	i -2.28 %	0.91	0.96	0.99	1.04	1.07

Nota: Los valores orientativos, variarán por tamaño de lote, distancia a barraca, acuerdo comercial y situaciones particulares del mercado local.

**No Patagónicas - Buenos Aires**

Lanas cruza producidas fuera de la región patagónica

Precios Orientativos SIPyM-PROLANA (u\$s)

**Precio barrer contado (90%, 10%) y lana puesta en el galpón de esquila**

	Variación %	Rinde al Peine					
		60%	63%	65%	67%	69%	71%
Corriedale (27.0) mic.	h 2.27 %	1.56	1.63	1.70	1.75	1.79	1.86
Corriedale (28.5) mic.	i -0.13 %	1.09	1.16	1.22	1.26	1.31	1.38
Corriedale (30.0) mic.	h 0.05 %	0.99	1.04	1.10	1.14	1.18	1.24
Romney (32.0) mic.	i -2.28 %	0.83	0.89	0.93	0.97	1.01	1.05

Nota: Los valores orientativos, variarán por tamaño de lote, distancia a barraca, acuerdo comercial y situaciones particulares del mercado local.

Fuente: SIPyM (INTA - Ministerio de Agricultura, Ganadería y Pesca Argentina), en base AWEX, se autoriza su publicación indicando la fuente. Publicado por el Servicio Informativo de Precios y Mercados (SIPyM) de PROLANA, Convenio INTA - Ministerio de Agricultura, Ganadería y Pesca.

Contactos: Oficinas del SIPyM: 280-4485879 - sipymch@inta.gov.ar

Coordinación Nacional PROLANA: <https://www.magyp.gov.ar/sitio/areas/prolana/> - Facebook: prolana.gov.ar