



AUSTRALIA

Mercado del Este

Evolución Tipo de Cambio e Indicador General:

	11/12/2024	18/12/2024	Variación U\$S
INDICADOR AUD	11.40	11.54	↑ 0.14
PAR. CAMBIARIA	0.638	0.663	↑ 0.025
INDICADOR U\$S	7.27	7.65	↑ 0.38

Fuente: WESTPAC - AWEX

Comentarios:

La vigésimo quinta semana de remates laneros cerró con aumentos de consideración en todas sus categorías de lanas. En los dos días de remates se ofrecieron un total de 34.881 fardos de los cuáles se vendió el 94% de los mismos. A partir del día de la fecha, el mercado ingresa en su receso tradicional hasta la semana del 13 de enero de 2025.

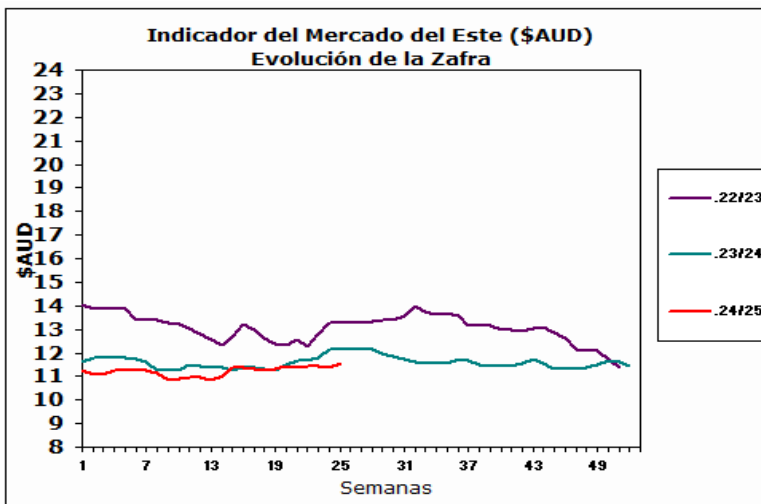

Fuente: Sipym - PROLANA en base AWEX

ARGENTINA

Variación Paridad Cambiaria (Dólar Comprador)

1 U\$S	11/12/2024	18/12/2024
\$	1014.0	1018.5

Fuente: SIPyM - PROLANA en base BNA

Evolución de precios Barrer Finura y Rinde típicas

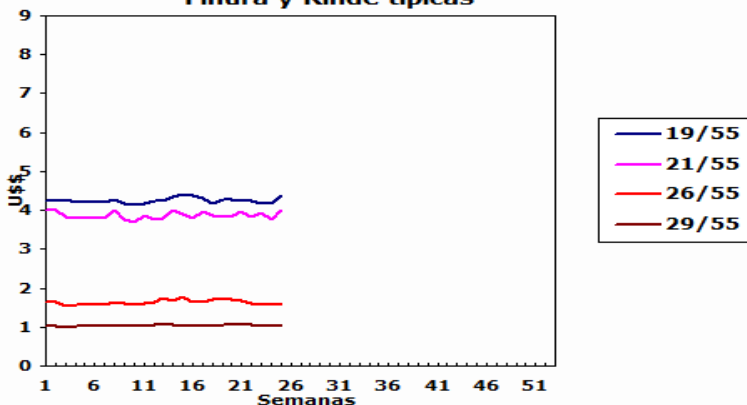

Comentarios:

IMPORTANTE:

Dada la falta de operaciones informadas por el mercado de referencia australiano para el rango de 21 a 26 micrones, el valor estimado por sistema del SIPyM posee poca consistencia estadística, que pueden no coincidir con la tendencia real del mercado.

Solicitamos tomar los recaudos convenientes al momento de utilizar estos precios de referencia.

VENTAS SEMANALES

Provincia	Finura μ	Rinde %	Total Kgs.	Precio Real U\$S	Tipo de Esquila
-----------	--------------	---------	------------	------------------	-----------------



ARGENTINA: Lanas Finas

Pre-parto

Lanas Prolana de esquila pre-parto de buen largo, resistencia y color, buen estilo y presentación

Precios Orientativos SIPyM-PROLANA (u\$s)

Precio barrer contado sin IVA, incluyendo adicional Prolana y lana puesta en el galpón de esquila

Finura μ	Variación %	Rinde al Peine					
		50%	55%	60%	65%	70%	75%
16.0	↑ 3.48 %	5.25	5.77	6.30	6.82	7.35	7.88
16.5	↑ 4.22 %	4.99	5.50	6.00	6.50	7.00	7.50
17.0	↑ 5.04 %	4.74	5.22	5.69	6.17	6.64	7.12
17.5	↑ 4.87 %	4.50	4.95	5.40	5.85	6.30	6.75
18.0	↑ 6.62 %	4.32	4.76	5.19	5.62	6.06	6.49
18.5	↑ 5.86 %	4.13	4.54	4.96	5.37	5.79	6.20
19.0	↑ 5.55 %	3.99	4.40	4.80	5.20	5.60	6.00
19.5	↑ 6.16 %	3.93	4.32	4.72	5.11	5.51	5.90
20.0	↑ 6.44 %	3.86	4.24	4.63	5.02	5.40	5.79
20.5	↑ 6.09 %	3.74	4.12	4.49	4.87	5.24	5.62
21.0	↑ 5.72 %	3.63	3.99	4.36	4.72	5.08	5.45
21.5	↑ 8.55 %	3.51	3.87	4.22	4.57	4.92	5.28
22.0	↑ 11.74 %	3.40	3.74	4.08	4.42	4.77	5.11
22.5	↑ 10.65 %	3.15	3.47	3.79	4.10	4.42	4.73
23.0	↑ 9.41 %	2.90	3.20	3.49	3.78	4.07	4.36
23.5	↑ 7.97 %	2.66	2.92	3.19	3.46	3.72	3.99
24.0	↑ 6.28 %	2.41	2.65	2.89	3.13	3.38	3.62
24.5	↑ 4.31 %	2.05	2.28	2.50	2.73	2.95	3.16

Nota: Los valores orientativos, variarán por tamaño de lote, distancia a barraca, acuerdo comercial y situaciones particulares del mercado local.

Post-parto

Lanas Prolana de esquila post-parto de buena presentación

Precios Orientativos SIPyM-PROLANA (u\$s)

Precio barrer contado sin IVA, incluyendo adicional Prolana y lana puesta en el galpón de esquila

Finura μ	Variación %	Rinde al Peine				
		40%	45%	50%	55%	60%
16.0	↑ 2.35 %	3.93	4.47	5.04	5.57	6.08
16.5	↑ 3.07 %	3.74	4.25	4.80	5.31	5.79
17.0	↑ 3.88 %	3.55	4.04	4.56	5.04	5.50
17.5	↑ 3.71 %	3.37	3.83	4.32	4.78	5.21
18.0	↑ 5.43 %	3.24	3.68	4.15	4.59	5.01
18.5	↑ 4.69 %	3.09	3.52	3.97	4.39	4.79
19.0	↑ 4.38 %	3.02	3.44	3.84	4.25	4.63
19.5	↑ 4.98 %	2.97	3.38	3.78	4.18	4.56
20.0	↑ 5.25 %	2.92	3.32	3.72	4.14	4.52
20.5	↑ 4.90 %	2.83	3.22	3.61	4.02	4.38
21.0	↑ 4.54 %	2.74	3.12	3.50	3.90	4.25
21.5	↑ 7.33 %	2.66	3.02	3.39	3.77	4.12
22.0	↑ 10.49 %	2.60	2.95	3.30	3.67	4.00
22.5	↑ 9.41 %	2.41	2.74	3.06	3.40	3.71
23.0	↑ 8.17 %	2.22	2.52	2.82	3.13	3.42
23.5	↑ 6.75 %	2.05	2.33	2.60	2.88	3.14
24.0	↑ 5.07 %	1.86	2.11	2.36	2.61	2.85
24.5	↑ 3.11 %	1.59	1.80	2.01	2.25	2.47

Nota: Los valores orientativos, variarán por tamaño de lote, distancia a barraca, acuerdo comercial y situaciones particulares del mercado local.



Patagónicas

Lanas Prolana de esquila de buen largo y color, buen estilo y presentación

Precios Orientativos SIPyM-PROLANA (u\$s)

Precio barrer contado sin IVA, incluyendo adicional Prolana y lana puesta en el galpón de esquila

Finura μ	Variación %	Rinde al Peine					
		50%	55%	60%	65%	70%	75%
25.0	↑ 1.93 %	1.82	2.01	2.21	2.40	2.60	2.79
26.0	↑ 3.75 %	1.47	1.62	1.78	1.94	2.10	2.25
27.0	↑ 3.45 %	1.25	1.38	1.52	1.65	1.79	1.92
28.0	↑ 3.03 %	1.03	1.14	1.25	1.37	1.48	1.59
29.0	↑ 3.47 %	0.96	1.07	1.17	1.28	1.38	1.48
30.0	↑ 3.96 %	0.92	1.01	1.11	1.21	1.31	1.41
31.0	↑ 3.56 %	0.85	0.94	1.03	1.13	1.22	1.31
32.0	↑ 3.11 %	0.78	0.86	0.95	1.03	1.12	1.20

Nota: Los valores orientativos, variarán por tamaño de lote, distancia a barraca, acuerdo comercial y situaciones particulares del mercado local.

No Patagónicas - Litoral

Lanas cruza producidas fuera de la región patagónica

Precios Orientativos SIPyM-PROLANA (u\$s)

Precio barrer contado (90%, 10%) y lana puesta en el galpón de esquila

	Variación %	Rinde al Peine				
		64%	66%	68%	70%	72%
Ideal Fino (24.5 mic.)	↑ 4.31 %	2.56	2.68	2.76	2.89	2.98
Ideal (26.5 mic.)	↑ 3.61 %	1.68	1.75	1.82	1.89	1.96
Corriedale (27.0) mic.	↑ 3.45 %	1.53	1.59	1.66	1.74	1.79
Corriedale (28.5) mic.	↑ 3.24 %	1.23	1.27	1.32	1.39	1.43
Corriedale (30.0) mic.	↑ 3.95 %	1.10	1.16	1.20	1.26	1.30
Romney	↑ 3.11 %	0.94	0.99	1.03	1.08	1.11

Nota: Los valores orientativos, variarán por tamaño de lote, distancia a barraca, acuerdo comercial y situaciones particulares del mercado local.

No Patagónicas - Buenos Aires

Lanas cruza producidas fuera de la región patagónica

Precios Orientativos SIPyM-PROLANA (u\$s)

Precio barrer contado (90%, 10%) y lana puesta en el galpón de esquila

	Variación %	Rinde al Peine					
		60%	63%	65%	67%	69%	71%
Corriedale (27.0) mic.	↑ 3.45 %	1.52	1.59	1.65	1.70	1.75	1.81
Corriedale (28.5) mic.	↑ 3.24 %	1.12	1.18	1.24	1.29	1.34	1.41
Corriedale (30.0) mic.	↑ 3.95 %	1.01	1.07	1.13	1.17	1.22	1.28
Romney (32.0) mic.	↑ 3.11 %	0.86	0.92	0.96	1.00	1.04	1.08

Nota: Los valores orientativos, variarán por tamaño de lote, distancia a barraca, acuerdo comercial y situaciones particulares del mercado local.

