



Semana 45 del 5 al 6 de Mayo de 2026

AUSTRALIA

Mercado del Este

Evolución Tipo de Cambio e Indicador General:

	30/4/2026	6/5/2026	Variación U\$S
INDICADOR AUD	18.97	18.86	↓ -0.11
PAR. CAMBIARIA	0.713	0.725	↑ 0.012
INDICADOR U\$S	13.52	13.67	↑ 0.15

Fuente: WESTPAC - AWEX

Comentarios:

La semana 45 de remates laneros cerró con un pequeño incremento en el paridad cambiaria entre las dos monedas de referencia (Dólar americano/Dólar australiano). En tanto, el indicador de mercado sufrió una baja respecto al cierre de la semana anterior. Durante los dos días de remates se ofrecieron un total de 33.055 fardos de los cuáles se vendió el 93% de los mismos. Las subastas continuarán el día martes 12 de mayo en Sydney, Melbourne y Fremantle con una oferta cercana a los 31.329 fardos para toda la semana.

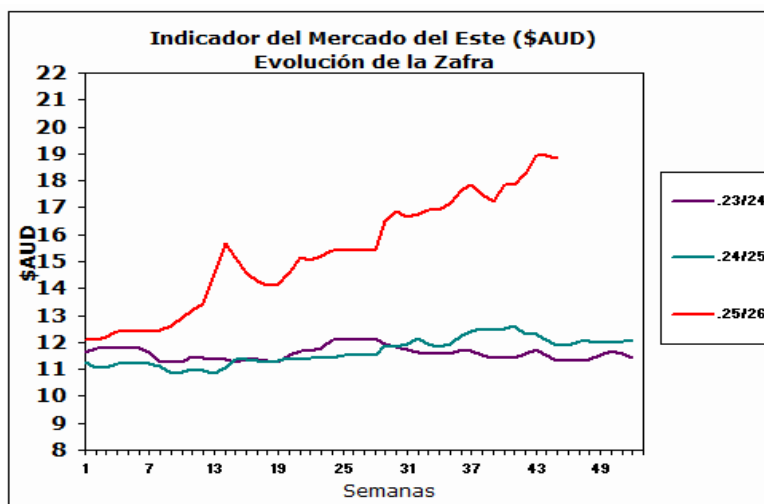

Fuente: Sipym - PROLANA en base AWEX

ARGENTINA

Variación Paridad Cambiaria (Dólar Comprador)

1 U\$S	30/4/2026	6/5/2026
\$	1382.0	1384.0

Fuente: SIPyM - PROLANA en base BNA

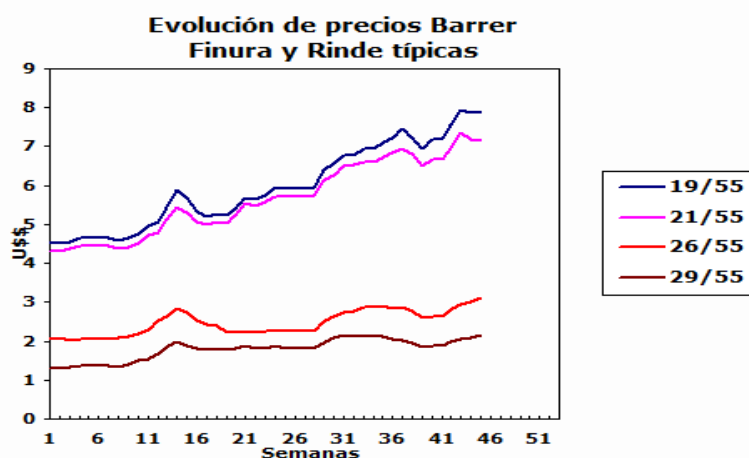

Comentarios:

La paridad cambiaria entre el Dólar americano y el Peso argentino aumentó \$2 respecto al cierre de la semana anterior según informa el Banco de la Nación Argentina.

VENTAS SEMANALES

Provincia	Finura μ	Rinde %	Total Kgs.	Precio Real U\$S	Tipo de Esquila
-----------	-------------	------------	---------------	---------------------	-----------------



ARGENTINA: Lanas Finas

Pre-parto

Lanas Prolana de esquila pre-parto de buen largo, resistencia y color, buen estilo y presentación

Precios Orientativos SIPyM-PROLANA (u\$s)

Precio barrer contado sin IVA, incluyendo adicional Prolana y lana puesta en el galpón de esquila

Finura μ	Variación %	Rinde al Peine					
		50%	55%	60%	65%	70%	75%
16.0	↑ 0.44 %	8.20	9.03	9.86	10.69	11.52	12.35
16.5	↑ 0.16 %	8.10	8.92	9.74	10.56	11.38	12.20
17.0	↓ -0.13 %	8.00	8.81	9.62	10.43	11.24	12.05
17.5	↑ 0.52 %	7.96	8.77	9.57	10.38	11.18	11.99
18.0	↑ 1.42 %	7.85	8.65	9.44	10.24	11.03	11.83
18.5	↑ 0.33 %	7.52	8.28	9.04	9.81	10.57	11.33
19.0	↑ 0.48 %	7.16	7.89	8.61	9.34	10.06	10.79
19.5	↓ -0.33 %	6.85	7.55	8.24	8.94	9.63	10.33
20.0	↓ -0.03 %	6.63	7.30	7.98	8.65	9.32	9.99
20.5	↓ -0.35 %	6.56	7.23	7.90	8.56	9.23	9.90
21.0	↓ -0.67 %	6.50	7.16	7.82	8.48	9.14	9.80
21.5	↓ -0.22 %	6.46	7.12	7.77	8.43	9.09	9.74
22.0	↑ 0.25 %	6.43	7.08	7.73	8.38	9.04	9.69
22.5	↑ 0.75 %	6.38	7.03	7.68	8.33	8.98	9.63
23.0	↑ 1.26 %	6.34	6.99	7.63	8.28	8.92	9.56
23.5	↑ 1.68 %	5.77	6.36	6.95	7.53	8.12	8.71
24.0	↑ 2.20 %	5.20	5.73	6.26	6.79	7.32	7.85
24.5	↑ 2.55 %	4.20	4.63	5.06	5.49	5.93	6.36

Nota: Los valores orientativos, variarán por tamaño de lote, distancia a barraca, acuerdo comercial y situaciones particulares del mercado local.

Post-parto

Lanas Prolana de esquila post-parto de buena presentación

Precios Orientativos SIPyM-PROLANA (u\$s)

Precio barrer contado sin IVA, incluyendo adicional Prolana y lana puesta en el galpón de esquila

Finura μ	Variación %	Rinde al Peine				
		40%	45%	50%	55%	60%
16.0	↑ 0.44 %	6.12	6.97	7.87	8.72	9.52
16.5	↑ 0.16 %	6.04	6.88	7.78	8.61	9.40
17.0	↓ -0.13 %	5.97	6.80	7.68	8.50	9.29
17.5	↑ 0.52 %	5.94	6.76	7.64	8.46	9.24
18.0	↑ 1.42 %	5.86	6.67	7.54	8.35	9.12
18.5	↑ 0.33 %	5.61	6.39	7.22	7.99	8.73
19.0	↑ 0.48 %	5.40	6.15	6.88	7.61	8.31
19.5	↓ -0.34 %	5.16	5.88	6.58	7.28	7.96
20.0	↓ -0.03 %	4.99	5.69	6.40	7.12	7.78
20.5	↓ -0.35 %	4.95	5.63	6.34	7.05	7.70
21.0	↓ -0.68 %	4.90	5.58	6.27	6.98	7.62
21.5	↓ -0.22 %	4.87	5.55	6.24	6.94	7.58
22.0	↑ 0.25 %	4.89	5.57	6.23	6.94	7.58
22.5	↑ 0.75 %	4.86	5.54	6.19	6.89	7.53
23.0	↑ 1.26 %	4.83	5.50	6.15	6.85	7.48
23.5	↑ 1.69 %	4.44	5.05	5.66	6.26	6.84
24.0	↑ 2.21 %	4.00	4.55	5.10	5.64	6.17
24.5	↑ 2.56 %	3.23	3.68	4.12	4.56	4.99

Nota: Los valores orientativos, variarán por tamaño de lote, distancia a barraca, acuerdo comercial y situaciones particulares del mercado local.



Patagónicas

Lanas Prolana de esquila de buen largo y color, buen estilo y presentación

Precios Orientativos SIPyM-PROLANA (u\$s)

Precio barrer contado sin IVA, incluyendo adicional Prolana y lana puesta en el galpón de esquila

Finura μ	Variación %	Rinde al Peine					
		50%	55%	60%	65%	70%	75%
25.0	↑ 3.12 %	3.21	3.54	3.87	4.20	4.53	4.86
26.0	↑ 2.64 %	2.82	3.11	3.40	3.70	3.99	4.28
27.0	↑ 1.74 %	2.49	2.75	3.01	3.27	3.53	3.78
28.0	↑ 0.59 %	2.16	2.38	2.61	2.84	3.06	3.29
29.0	↑ 0.32 %	1.95	2.15	2.36	2.56	2.77	2.97
30.0	↓ -0.01 %	1.74	1.92	2.11	2.29	2.48	2.66
31.0	↑ 0.90 %	1.60	1.77	1.95	2.12	2.29	2.46
32.0	↑ 1.99 %	1.47	1.63	1.78	1.94	2.10	2.25

Nota: Los valores orientativos, variarán por tamaño de lote, distancia a barraca, acuerdo comercial y situaciones particulares del mercado local.

No Patagónicas - Litoral

Lanas cruza producidas fuera de la región patagónica

Precios Orientativos SIPyM-PROLANA (u\$s)

Precio barrer contado (90%, 10%) y lana puesta en el galpón de esquila

	Variación %	Rinde al Peine				
		64%	66%	68%	70%	72%
Ideal Fino (24.5 mic.)	↑ 2.55 %	5.19	5.41	5.58	5.81	5.98
Ideal (26.5 mic.)	↑ 2.21 %	3.29	3.40	3.54	3.65	3.79
Corriedale (27.0) mic.	↑ 1.73 %	3.06	3.15	3.29	3.42	3.52
Corriedale (28.5) mic.	↑ 0.46 %	2.53	2.61	2.72	2.83	2.91
Corriedale (30.0) mic.	↓ -0.01 %	2.10	2.19	2.28	2.38	2.45
Romney	↑ 1.98 %	1.78	1.85	1.93	2.01	2.07

Nota: Los valores orientativos, variarán por tamaño de lote, distancia a barraca, acuerdo comercial y situaciones particulares del mercado local.

No Patagónicas - Buenos Aires

Lanas cruza producidas fuera de la región patagónica

Precios Orientativos SIPyM-PROLANA (u\$s)

Precio barrer contado (90%, 10%) y lana puesta en el galpón de esquila

	Variación %	Rinde al Peine					
		60%	63%	65%	67%	69%	71%
Corriedale (27.0) mic.	↑ 1.74 %	3.01	3.16	3.27	3.37	3.47	3.58
Corriedale (28.5) mic.	↑ 0.46 %	2.29	2.43	2.54	2.65	2.76	2.87
Corriedale (30.0) mic.	↓ -0.01 %	1.92	2.04	2.13	2.23	2.32	2.41
Romney (32.0) mic.	↑ 1.99 %	1.61	1.73	1.80	1.88	1.96	2.02

Nota: Los valores orientativos, variarán por tamaño de lote, distancia a barraca, acuerdo comercial y situaciones particulares del mercado local.

