



Mercado de Lanas Remates de Australia

Valores de cierre semanal del último año

Gráfico del cierre semanal del último año

Gráfico del promedio mensual del último año

Gráfico del promedio de las últimas 4 zafras

Gráfico del promedio mensual de los últimos 4 años del mes en curso

Gráfico de la relación cambiaria entre dólar americano y dólar australiano del último año

| Micrones | 3-jul-24 | 10-jul-24 | | % |
|--------------------------------|--------------|--------------|----------|------------|
| 17 | 10,96 | 10,84 | ↓ | -1,1 |
| 18 | 9,91 | 9,86 | ↓ | -0,5 |
| 19 | 9,19 | 9,19 | ↔ | 0,0 |
| 20 | 8,84 | 8,76 | ↓ | -0,9 |
| 21 | 8,64 | 8,60 | ↓ | -0,5 |
| 22 | 8,60 | 8,59 | ↓ | -0,1 |
| 23 | 8,48 | 8,52 | ↑ | 0,5 |
| 24 | s/c | s/c | | |
| Tipo de cambio \$A/U\$S | 0,668 | 0,674 | ↑ | 0,9 |

Todos los valores son en u\$s vellón kg/limpio

Elaborado en base a información proporcionada por el SUL

| REMATES EN AUSTRALIA | | | | | | | | | | |
|---|------|-------|-------|-------|------|------|------|------|------|-------|
| Fuente Mercado Lanero Sul | | | | | | | | | | |
| Los precios son en u\$s por kg./limpio | | | | | | | | | | |
| | | | | | | | | | | |
| | IMA | 17 μ | 18 μ | 19 μ | 20 μ | 21 μ | 22 μ | 23 μ | 24 μ | u\$s |
| 12-jul-23 | 7,94 | 12,64 | 10,92 | 10,02 | 9,44 | 9,29 | 8,62 | | | 0,673 |
| 9-ago-23 | 7,72 | 12,41 | 10,64 | 9,58 | 9,11 | 9,07 | | | | 0,656 |
| 16-ago-23 | 7,50 | 12,02 | 10,19 | 9,28 | 8,88 | 8,60 | | | | 0,645 |
| 23-ago-23 | 7,26 | 11,47 | 9,86 | 9,02 | 8,46 | 8,11 | 8,15 | | | 0,644 |
| 30-ago-23 | 7,32 | 11,42 | 9,98 | 9,13 | 8,52 | 8,26 | | | | 0,675 |
| 6-sept-23 | 7,19 | 11,02 | 9,73 | 9,00 | 8,38 | 8,12 | | | | 0,638 |
| 13-sept-23 | 7,36 | 11,15 | 10,00 | 9,29 | 8,64 | 8,40 | | | | 0,641 |
| 20-sept-23 | 7,38 | 11,21 | 10,01 | 9,23 | 8,64 | 8,39 | 8,11 | | | 0,645 |
| 28-sept-23 | 7,23 | 10,98 | 9,71 | 8,94 | 8,33 | 8,16 | 8,06 | | | 0,637 |
| 5-oct-23 | 7,25 | 10,83 | 9,59 | 8,87 | 8,38 | 8,26 | | | | 0,637 |
| 11-oct-23 | 7,24 | 10,67 | 9,59 | 8,87 | 8,43 | 8,35 | | | | 0,642 |
| 18-oct-23 | 7,26 | 10,81 | 9,77 | 9,00 | 8,45 | 8,30 | 8,00 | | | 0,638 |
| 25-oct-23 | 7,27 | 10,94 | 9,76 | 9,03 | 8,46 | 8,27 | 8,05 | | | 0,639 |
| 1-nov-23 | 7,15 | 10,79 | 9,60 | 8,78 | 8,22 | 8,07 | 7,90 | | | 0,633 |
| 9-nov-23 | 7,23 | 10,87 | 9,77 | 8,91 | 8,37 | 8,32 | 8,03 | | | 0,641 |
| 15-nov-23 | 7,48 | 11,32 | 10,15 | 9,27 | 8,66 | 8,61 | | | | 0,650 |
| 22-nov-23 | 7,67 | 11,69 | 10,48 | 9,66 | 8,95 | 8,87 | | | | 0,656 |
| 29-nov-23 | 7,76 | 11,92 | 10,56 | 9,63 | 8,98 | 8,84 | | | | 0,665 |
| 7-dic-23 | 7,70 | 12,15 | 10,69 | 9,54 | 8,93 | 8,81 | 8,75 | | | 0,655 |
| 14-dic-23 | 8,14 | 12,94 | 11,22 | 9,98 | 9,25 | 9,06 | 8,88 | | | 0,672 |
| 11-ene-24 | 8,16 | 12,98 | 11,21 | 9,89 | 9,13 | 8,95 | 8,84 | | | 0,672 |
| 18-ene-24 | 7,84 | 12,32 | 10,73 | 9,55 | 8,88 | 8,67 | 8,56 | 7,95 | | 0,655 |
| 24-ene-24 | 7,80 | 12,15 | 10,69 | 9,44 | 8,85 | 8,69 | 8,55 | | | 0,657 |
| 31-ene-24 | 7,70 | 11,89 | 10,64 | 9,32 | 8,73 | 8,65 | | | | 0,657 |
| 7-feb-24 | 7,59 | 11,72 | 10,45 | 9,20 | 8,67 | 8,61 | 8,48 | | | 0,653 |
| 15-feb-24 | 7,51 | 11,44 | 10,13 | 9,14 | 8,67 | 8,56 | 8,50 | | | 0,649 |
| 22-feb-24 | 7,59 | 11,52 | 10,19 | 9,24 | 8,77 | 8,67 | 8,64 | | | 0,656 |
| 28-feb-24 | 7,55 | 11,45 | 10,10 | 9,20 | 8,75 | 8,59 | 8,44 | | | 0,652 |
| 6-mar-24 | 7,63 | 11,56 | 10,28 | 9,36 | 8,85 | 8,66 | 8,48 | | | 0,651 |
| 14-mar-24 | 7,72 | 11,66 | 10,40 | 9,52 | 8,94 | 8,75 | 8,58 | | | 0,662 |
| 20-mar-24 | 7,53 | 11,32 | 10,08 | 9,23 | 8,71 | 8,58 | 8,46 | 8,07 | | 0,654 |
| 27-mar-24 | 7,45 | 11,07 | 9,83 | 9,13 | 8,68 | 8,43 | 8,36 | | | 0,652 |
| 11-abr-24 | 7,44 | 11,04 | 9,88 | 9,16 | 8,74 | 8,52 | 8,41 | 7,98 | | 0,652 |
| 17-abr-24 | 7,43 | 11,00 | 9,89 | 9,21 | 8,75 | 8,49 | 8,40 | 7,91 | | 0,642 |
| 24-abr-24 | 7,64 | 11,60 | 10,18 | 9,41 | 8,98 | 8,73 | 8,61 | 8,28 | | 0,652 |
| 1-may-24 | 7,45 | 11,07 | 9,88 | 9,13 | 8,73 | 8,53 | 8,50 | | | 0,647 |
| 8-may-24 | 7,46 | 11,01 | 9,85 | 9,11 | 8,76 | 8,61 | 8,59 | | | 0,658 |
| 15-may-24 | 7,54 | 11,22 | 10,00 | 9,30 | 8,96 | 8,69 | 8,68 | 8,43 | | 0,665 |
| 22-may-24 | 7,53 | 11,23 | 10,04 | 9,34 | 8,92 | 8,58 | 8,51 | | | 0,667 |
| 29-may-24 | 7,56 | 11,32 | 10,08 | 9,34 | 8,89 | 8,55 | 8,48 | 8,33 | | 0,665 |
| 5-jun-24 | 7,67 | 11,47 | 10,24 | 9,45 | 9,03 | 8,74 | 8,56 | 8,34 | | 0,666 |
| 13-jun-24 | 7,78 | 11,56 | 10,41 | 9,60 | 9,14 | 8,92 | 8,64 | | | 0,665 |
| 19-jun-24 | 7,73 | 11,43 | 10,31 | 9,45 | 9,10 | 8,80 | 8,56 | 8,44 | 7,14 | 0,666 |
| 26-jun-24 | 7,63 | 11,22 | 10,09 | 9,32 | 8,97 | 8,69 | 8,61 | | | 0,668 |
| 3-jul-24 | 7,51 | 10,96 | 9,91 | 9,19 | 8,84 | 8,64 | 8,60 | 8,48 | | 0,668 |
| 10-jul-24 | 7,47 | 10,84 | 9,86 | 9,19 | 8,76 | 8,60 | 8,59 | 8,52 | | 0,674 |

Remates en Australia
Evolución Semanal
u\$s por kg. limpio

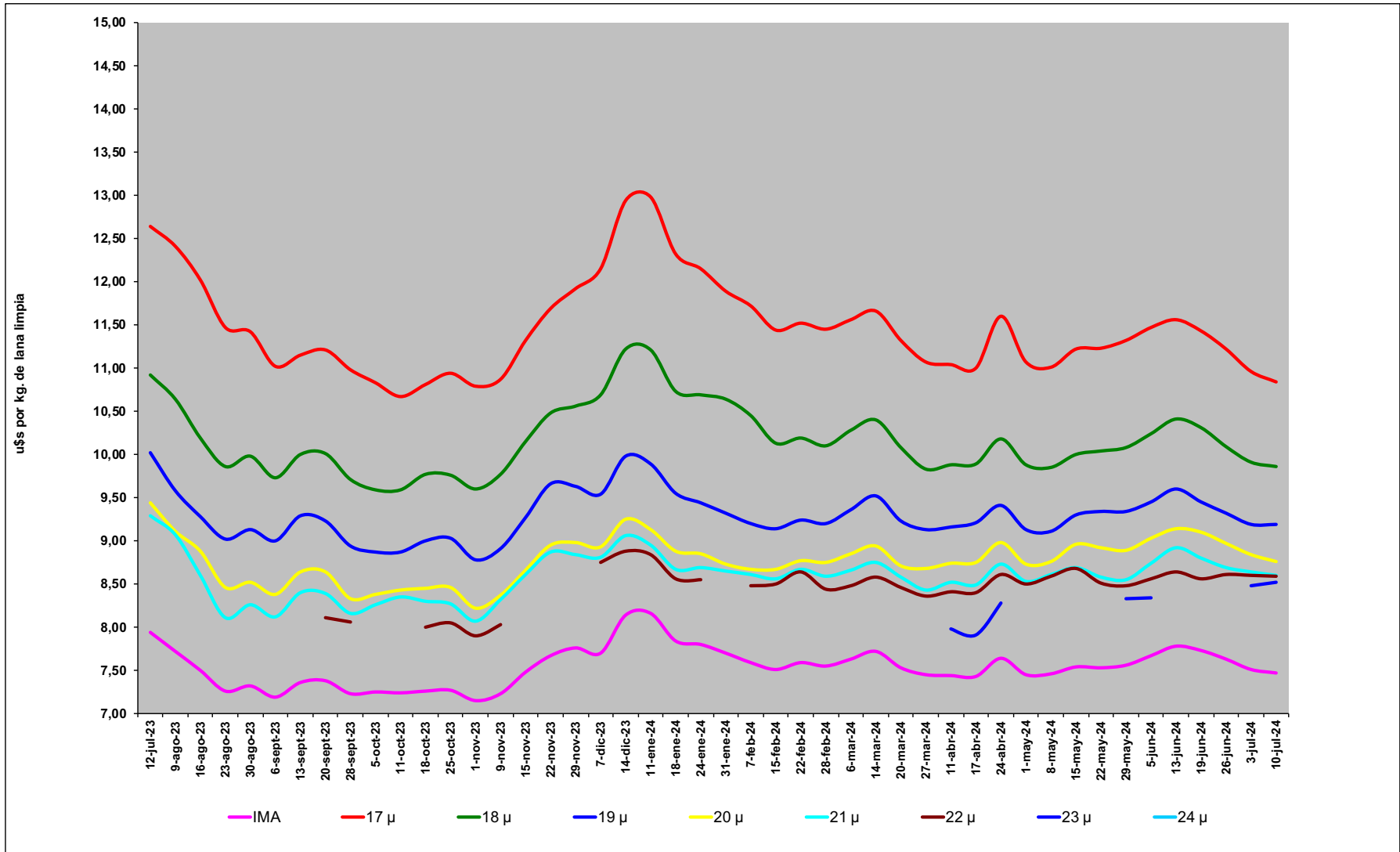

Remates en Australia u\$s por kg. limpio

| | IMA | 17 μ | 18 μ | 19 μ | 20 μ | 21 μ | 22 μ | 23 μ | 24 μ | u\$d/A\$ |
|---------|------|-------|-------|------|------|------|------|------|------|----------|
| jul-23 | 7,86 | 12,60 | 10,84 | 9,93 | 9,30 | 9,03 | 8,62 | | | 0,671 |
| ago-23 | 7,45 | 11,83 | 10,17 | 9,25 | 8,74 | 8,51 | 8,15 | | | 0,655 |
| sept-23 | 7,29 | 11,09 | 9,86 | 9,12 | 8,50 | 8,27 | 8,09 | | | 0,640 |
| oct-23 | 7,26 | 10,81 | 9,68 | 8,94 | 8,43 | 8,30 | 8,03 | | | 0,639 |
| nov-23 | 7,46 | 11,32 | 10,11 | 9,25 | 8,64 | 8,54 | 7,97 | | | 0,649 |
| dic-23 | 7,92 | 12,55 | 10,96 | 9,76 | 9,09 | 8,94 | 8,82 | | | 0,664 |
| ene-24 | 7,88 | 12,34 | 10,82 | 9,55 | 8,90 | 8,74 | 8,65 | 7,95 | | 0,660 |
| feb-24 | 7,56 | 11,53 | 10,22 | 9,20 | 8,72 | 8,61 | 8,52 | | | 0,653 |
| mar-24 | 7,58 | 11,40 | 10,15 | 9,31 | 8,80 | 8,61 | 8,47 | 8,07 | | 0,655 |
| abr-24 | 7,50 | 11,13 | 9,98 | 9,26 | 8,82 | 8,58 | 8,47 | 8,06 | | 0,649 |
| may-24 | 7,51 | 11,17 | 9,97 | 9,24 | 8,85 | 8,59 | 8,55 | 8,38 | | 0,660 |
| jun-24 | 7,70 | 11,42 | 10,26 | 9,46 | 9,06 | 8,79 | 8,59 | 8,39 | 7,14 | 0,666 |
| jul-24 | 7,49 | 10,90 | 9,89 | 9,19 | 8,80 | 8,62 | 8,60 | 8,50 | | 0,671 |

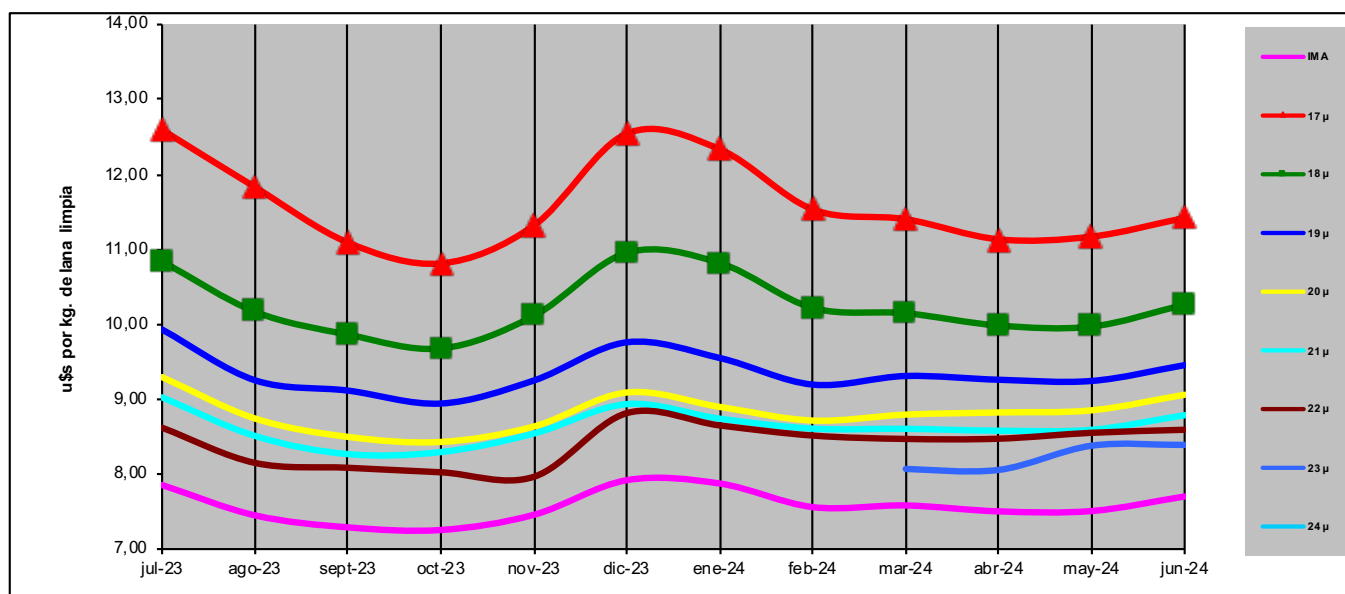

| | IMA | 17 μ | 18 μ | 19 μ | 20 μ | 21 μ | 22 μ | 23 μ | 24 μ | u\$d/A\$ |
|----------------|------|-------|-------|------|------|------|------|------|------|----------|
| Máximo | 7,92 | 12,60 | 10,96 | 9,93 | 9,30 | 9,03 | 8,82 | | | 0,671 |
| Mínimo | 7,26 | 10,81 | 9,68 | 8,94 | 8,43 | 8,27 | 7,97 | | | 0,639 |
| Cierre 23/24 | 7,70 | 11,42 | 10,26 | 9,46 | 9,06 | 8,79 | 8,59 | 8,39 | 7,14 | 0,666 |
| Apertura 24/25 | 7,49 | 10,90 | 9,89 | 9,19 | 8,80 | 8,62 | 8,60 | 8,50 | | 0,671 |
| Mes actual | 7,49 | 10,90 | 9,89 | 9,19 | 8,80 | 8,62 | 8,60 | 8,50 | | 0,671 |

Precios promedio Zafra 2021/22 - 2024/25

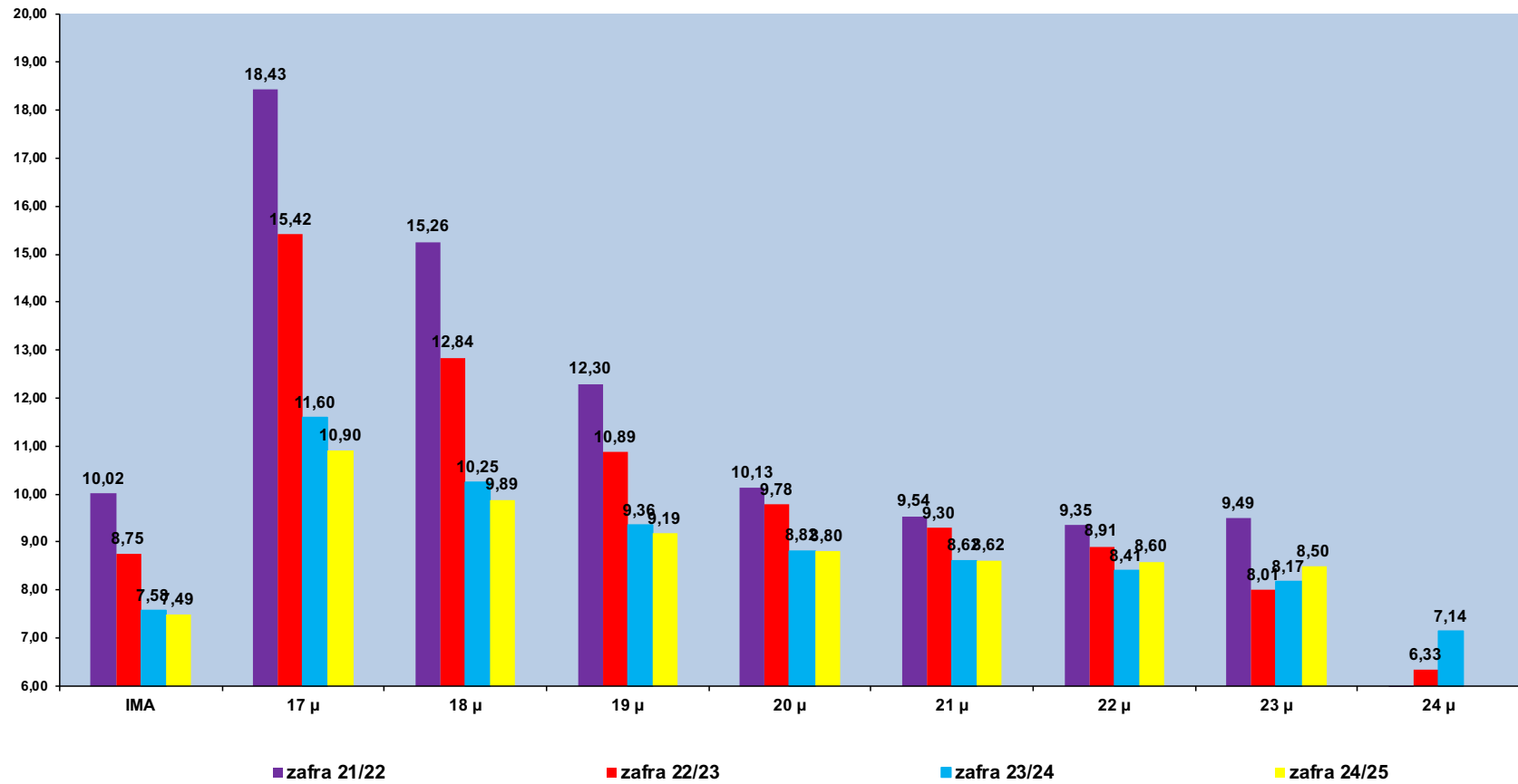

Precios promedio Julio 2021- 2024

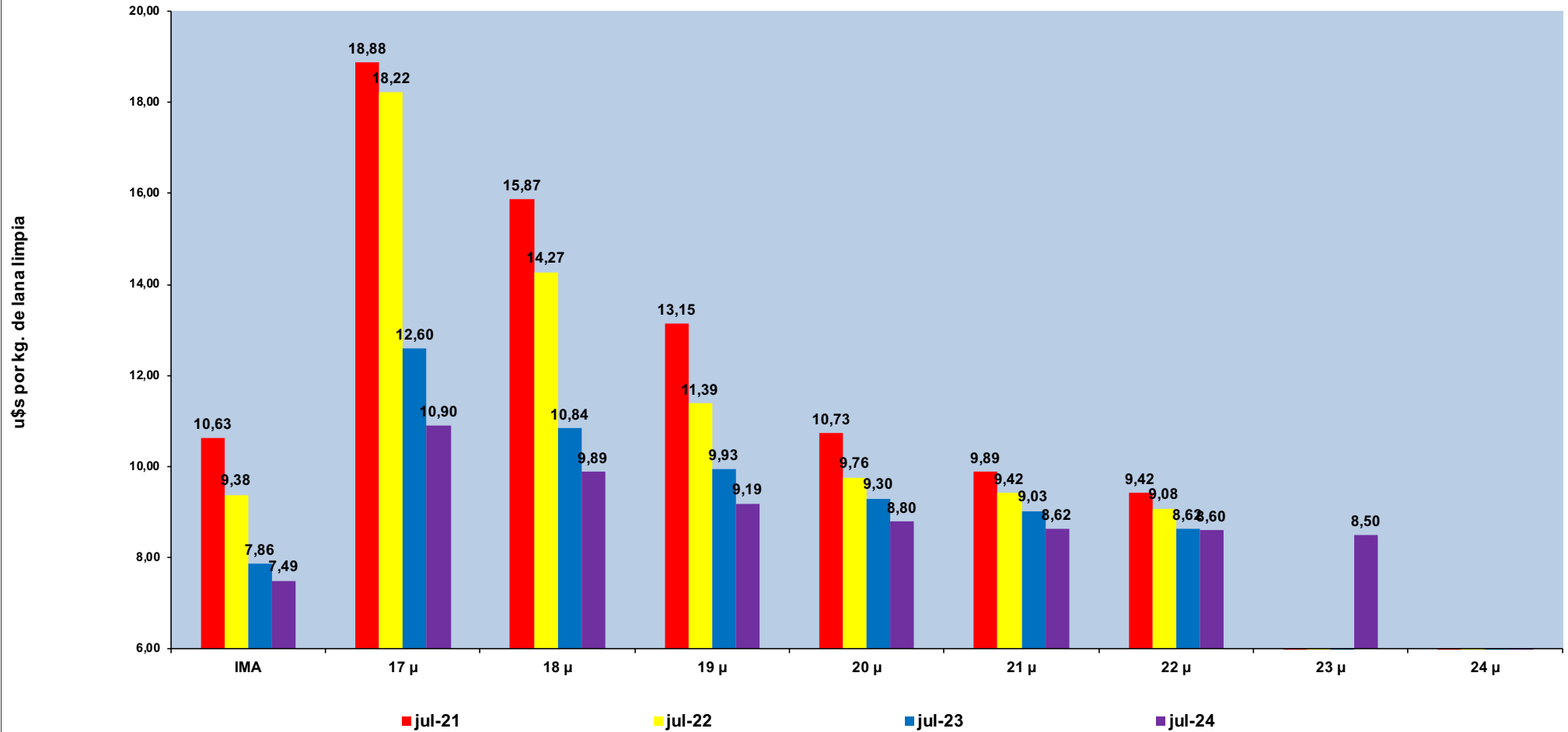

Relación de cambio \$A / u\$d

