

Mercado de Lanas

Informe Semanal

Secretaría de Agricultura,
Ganadería y Pesca



Ministerio de Economía
Argentina



16 al 17 de Abril de 2024

AUSTRALIA Mercado del Este

Evolución Tipo de Cambio e Indicador General:

	11/4/2024	17/4/2024	Variación U\$S
INDICADOR AUD	11.42	11.58	↑ 0.16
PAR. CAMBIARIA	0.652	0.642	↓ -0.010
INDICADOR U\$S	7.44	7.43	↓ -0.01

Fuente: WESTPAC - AWEX

Comentarios:

La semana 42 de remates laneros cerró con bajas en muchas de las categorías de lanas debido a una baja en la paridad cambiaria entre el Dólar americano y australiano. En los dos días de remates se ofrecieron un total de 43.680 fardos de los cuáles se vendió el 97% de los mismos. Las subastas continuarán el día martes 23 de abril con una oferta estimada en 44.356 fardos.

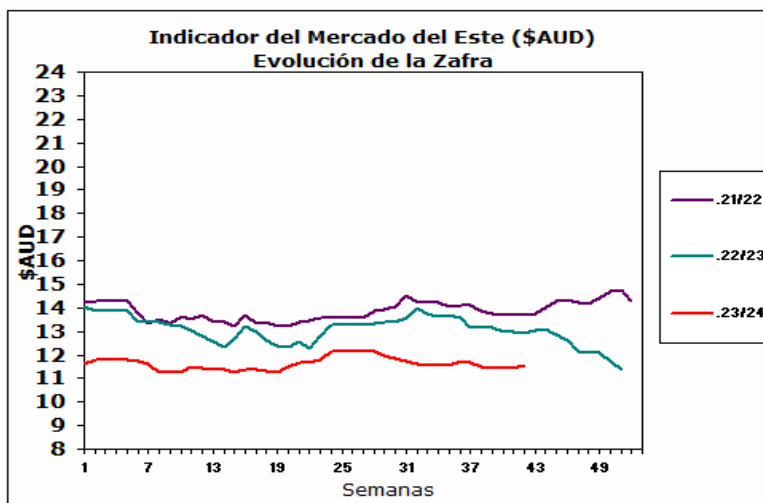

Fuente: Sipym - PROLANA en base AWEX

ARGENTINA

Variación Paridad Cambiaria (Dólar Comprador)

1 U\$S	11/4/2024	17/4/2024
\$	862.00	865.50

Fuente: SIPyM - PROLANA en base BNA

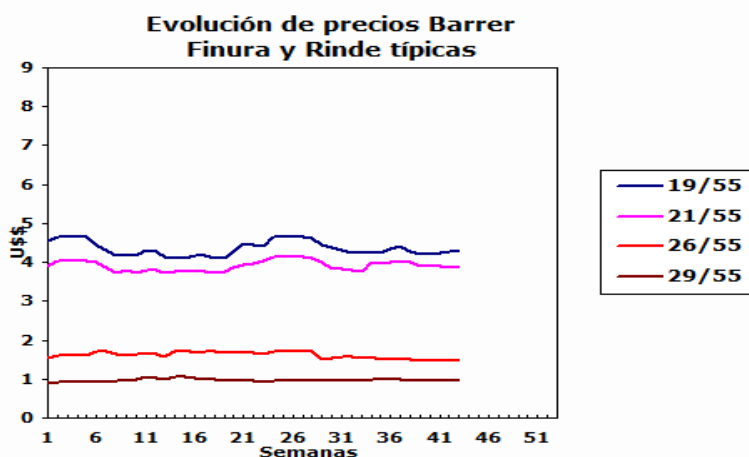

Comentarios:

La paridad cambiaria entre el Dólar americano y el Peso argentino aumentó \$3,50 con respecto al cierre de la semana anterior según informa el Banco de la Nación Argentina.

VENTAS SEMANALES

Provincia	Finura μ	Rinde %	Total Kgs.	Precio Real U\$S	Tipo de Esquila
-----------	--------------	---------	------------	------------------	-----------------

Finas

Pre-parto

Lanas Prolana de esquila pre-parto de buen largo, resistencia y color, buen estilo y presentación

Precios Orientativos SIPyM-PROLANA (u\$s)

Precio barrer contado sin IVA, incluyendo adicional Prolana y lana puesta en el galpón de esquila

Finura μ	Variación %	Rinde al Peine					
		50%	55%	60%	65%	70%	75%
16.0	↑ 1.83 %	5.20	5.72	6.24	6.77	7.29	7.81
16.5	↑ 0.77 %	4.91	5.41	5.90	6.39	6.89	7.38
17.0	↓ -0.40 %	4.63	5.09	5.56	6.02	6.48	6.95
17.5	↑ 0.16 %	4.39	4.84	5.28	5.72	6.16	6.60
18.0	↑ 0.06 %	4.16	4.58	4.99	5.41	5.83	6.25
18.5	↑ 0.65 %	3.99	4.39	4.79	5.19	5.59	5.99
19.0	↑ 0.57 %	3.87	4.26	4.65	5.04	5.43	5.82
19.5	↓ -0.10 %	3.76	4.14	4.52	4.90	5.27	5.65
20.0	↑ 0.08 %	3.68	4.05	4.42	4.79	5.16	5.53
20.5	↓ -0.41 %	3.60	3.96	4.32	4.68	5.04	5.40
21.0	↓ -0.93 %	3.52	3.87	4.22	4.58	4.93	5.28
21.5	↓ -0.85 %	3.43	3.77	4.11	4.46	4.80	5.15
22.0	↓ -0.77 %	3.34	3.67	4.01	4.34	4.68	5.01
22.5	↓ -0.97 %	3.18	3.50	3.81	4.13	4.45	4.77
23.0	↓ -1.18 %	3.02	3.32	3.62	3.92	4.23	4.53
23.5	↓ -1.34 %	2.68	2.95	3.22	3.48	3.75	4.02
24.0	↓ -1.54 %	2.34	2.57	2.81	3.04	3.28	3.51
24.5	↓ -1.22 %	2.00	2.22	2.44	2.66	2.88	3.08

Nota: Los valores orientativos, variarán por tamaño de lote, distancia a barraca, acuerdo comercial y situaciones particulares del mercado local.

Post-parto

Lanas Prolana de esquila post-parto de buena presentación

Precios Orientativos SIPyM-PROLANA (u\$s)

Precio barrer contado sin IVA, incluyendo adicional Prolana y lana puesta en el galpón de esquila

Finura μ	Variación %	Rinde al Peine				
		40%	45%	50%	55%	60%
16.0	↑ 0.71 %	3.89	4.43	5.00	5.53	6.03
16.5	↓ -0.35 %	3.68	4.18	4.72	5.22	5.70
17.0	↓ -1.50 %	3.46	3.94	4.45	4.92	5.37
17.5	↓ -0.95 %	3.29	3.74	4.22	4.67	5.10
18.0	↓ -1.05 %	3.11	3.54	4.00	4.42	4.82
18.5	↓ -0.47 %	2.98	3.39	3.83	4.24	4.62
19.0	↓ -0.55 %	2.93	3.33	3.72	4.12	4.49
19.5	↓ -1.21 %	2.85	3.24	3.62	4.00	4.36
20.0	↓ -1.04 %	2.78	3.17	3.55	3.95	4.31
20.5	↓ -1.53 %	2.72	3.10	3.48	3.86	4.22
21.0	↓ -2.04 %	2.66	3.03	3.40	3.78	4.12
21.5	↓ -1.96 %	2.59	2.95	3.31	3.68	4.01
22.0	↓ -1.88 %	2.55	2.90	3.24	3.60	3.93
22.5	↓ -2.08 %	2.43	2.76	3.08	3.43	3.74
23.0	↓ -2.30 %	2.30	2.62	2.93	3.25	3.55
23.5	↓ -2.45 %	2.07	2.35	2.63	2.90	3.17
24.0	↓ -2.66 %	1.81	2.05	2.29	2.54	2.77
24.5	↓ -2.36 %	1.54	1.76	1.96	2.19	2.40

Nota: Los valores orientativos, variarán por tamaño de lote, distancia a barraca, acuerdo comercial y situaciones particulares del mercado local.

Cruza

Patagónicas

Lanas Prolana de esquila de buen largo y color, buen estilo y presentación

Precios Orientativos SIPyM-PROLANA (u\$s)

Precio barrer contado sin IVA, incluyendo adicional Prolana y lana puesta en el galpón de esquila

Finura μ	Variación %	Rinde al Peine					
		50%	55%	60%	65%	70%	75%
25.0	↓ -0.82 %	1.78	1.97	2.16	2.35	2.54	2.73
26.0	↓ -0.28 %	1.32	1.46	1.61	1.75	1.89	2.03
27.0	↓ -0.22 %	1.11	1.23	1.35	1.47	1.60	1.71
28.0	↓ -0.13 %	0.91	1.00	1.10	1.20	1.30	1.39
29.0	↑ 0.14 %	0.86	0.95	1.04	1.14	1.23	1.32
30.0	↑ 0.43 %	0.83	0.92	1.01	1.10	1.19	1.27
31.0	↑ 0.12 %	0.79	0.88	0.96	1.05	1.13	1.22
32.0	↓ -0.22 %	0.75	0.83	0.91	0.99	1.07	1.15

Nota: Los valores orientativos, variarán por tamaño de lote, distancia a barraca, acuerdo comercial y situaciones particulares del mercado local.

No Patagónicas - Litoral

Lanas cruza producidas fuera de la región patagónica

Precios Orientativos SIPyM-PROLANA (u\$s)

Precio barrer contado (90%, 10%) y lana puesta en el galpón de esquila

	Variación %	Rinde al Peine				
		64%	66%	68%	70%	72%
Ideal Fino (24.5 mic.)	↓ -1.22 %	2.49	2.62	2.69	2.82	2.90
Ideal (26.5 mic.)	↓ -0.26 %	1.51	1.57	1.63	1.69	1.76
Corriedale (27.0) mic.	↓ -0.22 %	1.37	1.42	1.48	1.55	1.59
Corriedale (28.5) mic.	↔ 0.00 %	1.08	1.13	1.17	1.23	1.26
Corriedale (30.0) mic.	↑ 0.43 %	1.00	1.05	1.09	1.14	1.17
Romney	↓ -0.22 %	0.90	0.94	0.98	1.03	1.06

Nota: Los valores orientativos, variarán por tamaño de lote, distancia a barraca, acuerdo comercial y situaciones particulares del mercado local.

No Patagónicas - Buenos Aires

Lanas cruza producidas fuera de la región patagónica

Precios Orientativos SIPyM-PROLANA (u\$s)

Precio barrer contado (90%, 10%) y lana puesta en el galpón de esquila

	Variación %	Rinde al Peine					
		60%	63%	65%	67%	69%	71%
Corriedale (27.0) mic.	↓ -0.22 %	1.35	1.42	1.47	1.52	1.56	1.62
Corriedale (28.5) mic.	↔ 0.00 %	0.99	1.05	1.10	1.14	1.19	1.24
Corriedale (30.0) mic.	↑ 0.43 %	0.92	0.97	1.02	1.06	1.10	1.16
Romney (32.0) mic.	↓ -0.22 %	0.82	0.87	0.92	0.96	0.99	1.03

Nota: Los valores orientativos, variarán por tamaño de lote, distancia a barraca, acuerdo comercial y situaciones particulares del mercado local.

Fuente: SIPyM (INTA - Ministerio de Agricultura, Ganadería y Pesca Argentina), en base AWEX, se autoriza su publicación indicando la fuente.
Publicado por el Servicio Informativo de Precios y Mercados (SIPyM) de PROLANA, Convenio INTA - Ministerio de Agricultura, Ganadería y Pesca.
Contactos: Oficinas del SIPyM: 280-4485879 - sipymch@inta.gov.ar
Coordinación Nacional PROLANA: <https://www.magyp.gov.ar/sitio/areas/prolana/> - Facebook: prolana.gov.ar